

Un **nom** est un mot qui désigne :

- **une personne**

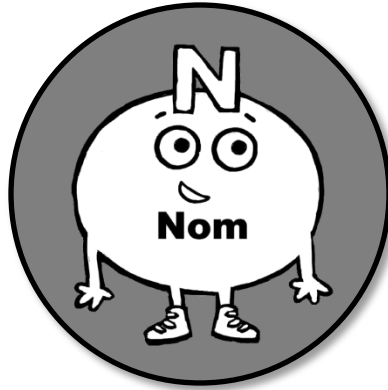

un enfant



- **une chose**



une maison

- **un animal**

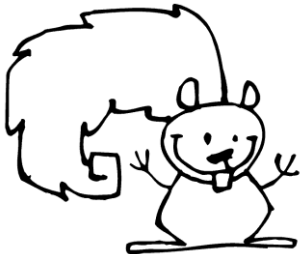

un écureuil

- **un lieu**



la France

Nom commun

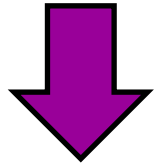

en général

+ déterminant

la fille

une ville

Nom propre

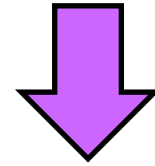

en particulier



majuscule

Julie

Paris

Nom commun

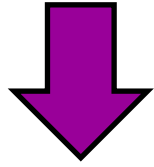

en général

+ déterminant

la fille
une ville
un fleuve

Nom propre

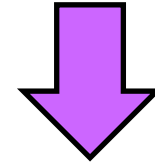

en particulier



majuscule

Julie
Paris
la Seine

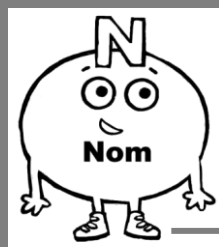

Genre du nom

Si je peux mettre
"un" devant le
nom, il est
masculin.

Si je peux mettre
"une" devant le
nom, il est
féminin.

un garçon
un cousin
un ami

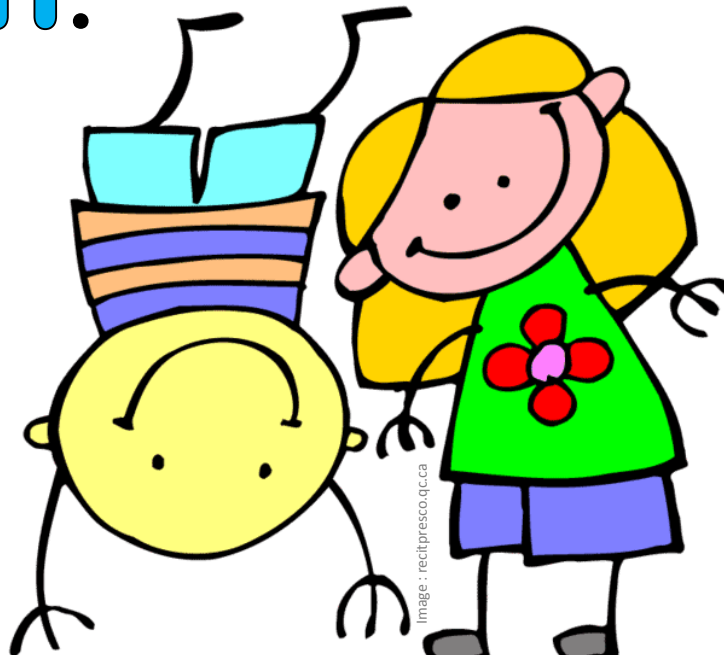

une fille
une cousine
une amiee

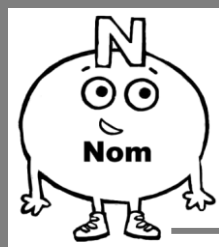

Nombre du nom

singulier

un **seul**



un enfant

l'enfant

pluriel

plusieurs



des enfantss

les enfantss